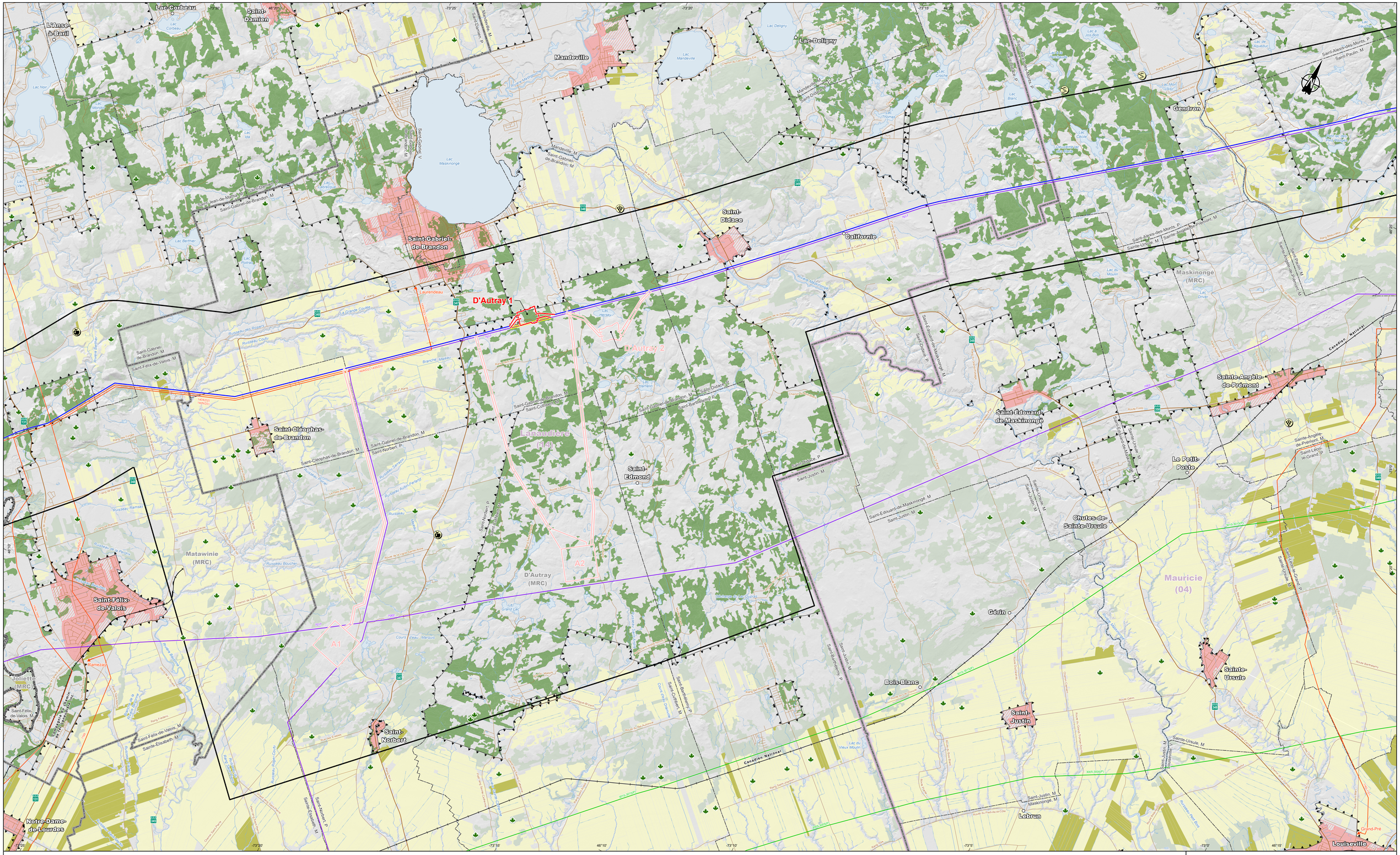

Milieu bâti
- Zone urbaine
- Zone d'expansion urbaine

Aire protégée
- Parc national du Canada, parc nature, parc régional, réserve écologique, réserve naturelle reconnue, zone d'exploitation contrôlée (ZEC)

Agriculture
- Aquaculture
- Verger
- Vignoble
- Terre vouée à l'horticulture et cultures spéciales ou aux cultures biologiques ou verger
- Grande culture ou pâturage ou friche herbacée
- Potentiel acéricole à prioriser en terre publique

Végétation
- Érablière exploitée
- Érablière avec permis d'exploitation en terre publique
- Érablière en territoire agricole protégé
- Peuplement acéricole à l'extérieur des limites de la CPTAQ d'une superficie supérieure à 4 ha

Limites
- Région administrative
- Municipalité régionale de comté
- Municipalité
- Territoire agricole protégé (CPTAQ)

Infrastructures

Postes et lignes de transport
- 120 kV
- 315 kV
- 450-735 kV
- Poste (couleur de la tension)
- 0000 Numéro du circuit (couleur de la tension)

Réseau de transport
- Autoroute
- Route nationale ou régionale
- Autre route ou chemin
- Voie ferrée

Composantes du projet
- Zone d'étude de poste
- Emplacement de poste retenu
- Tracé retenu
- Ligne à démanteler
- Emplacement de poste non retenu
- Tracé non retenu

Axe Vallée du Saint-Laurent
- Corridor à l'étude
- Tracé retenu

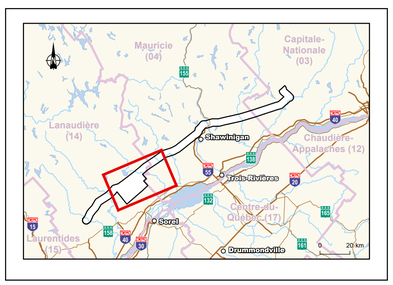

Évolution du réseau de transport principal
Axe Vallée-du-Saint-Laurent

Poste D'Autray

Sources :

Relief ombragé, LiDAR - Modèles numériques (terrain, canopée, pente, courbe de niveau), MRNF Québec, janvier 2026.
Adresse Québec réseau+, MRNF Québec, 1er juin 2024
Adresses Québec, MERN Québec, 1er avril 2024
Aire protégée du Québec, MELCCFP Québec, avril 2024
Base géographique de TransÉnergie (BGTE), Hydro-Québec, octobre 2024
Commission de protection du territoire agricole du Québec (CPTAQ), 1/20 000, avril 2023
Commission de toponymie du Québec, BDGA, 1/1 000 000, MRNF Québec, BDTA, 1/250 000, MRN Québec, 2016
Éléments environnementaux sensibles à l'implantation d'infrastructures électriques (EESIÉ), Hydro-Québec, décembre 2021
Érablières, Direction des inventaires forestiers, MFFP Québec, juillet 2023
Géobase du réseau hydrographique du Québec (GRHQ), MRNF Québec, octobre 2022
Pisciculture et étangs de pêche, MAPAQ Québec, janvier 2020
Potentiel acéricole à prioriser, MRNF Québec, octobre 2023
Production, MAPAQ Québec, octobre 2018
Subdivisions territoriales forestières, MFFP Québec, janvier 2023
Système sur les découpages administratifs (SDA), 1/20 000, MERN Québec, août 2024
Territoires récréatifs du Québec (TRQ), MERN Québec, octobre 2019
Données de projet, Hydro-Québec, 2026

Cartographie : AECOM
Fichier : 7810_situa_tec_001_Autray_261118.aprx

0 1 2 3 km
MTM, fuseau 8, NAD83 (SCRS)

Novembre 2026

Hydro Québec

Document d'information destiné aux publics concernés par le projet. Pour tout autre usage, communiquer avec l'unité Géomatique, à Hydro-Québec.