

Situation actuelle

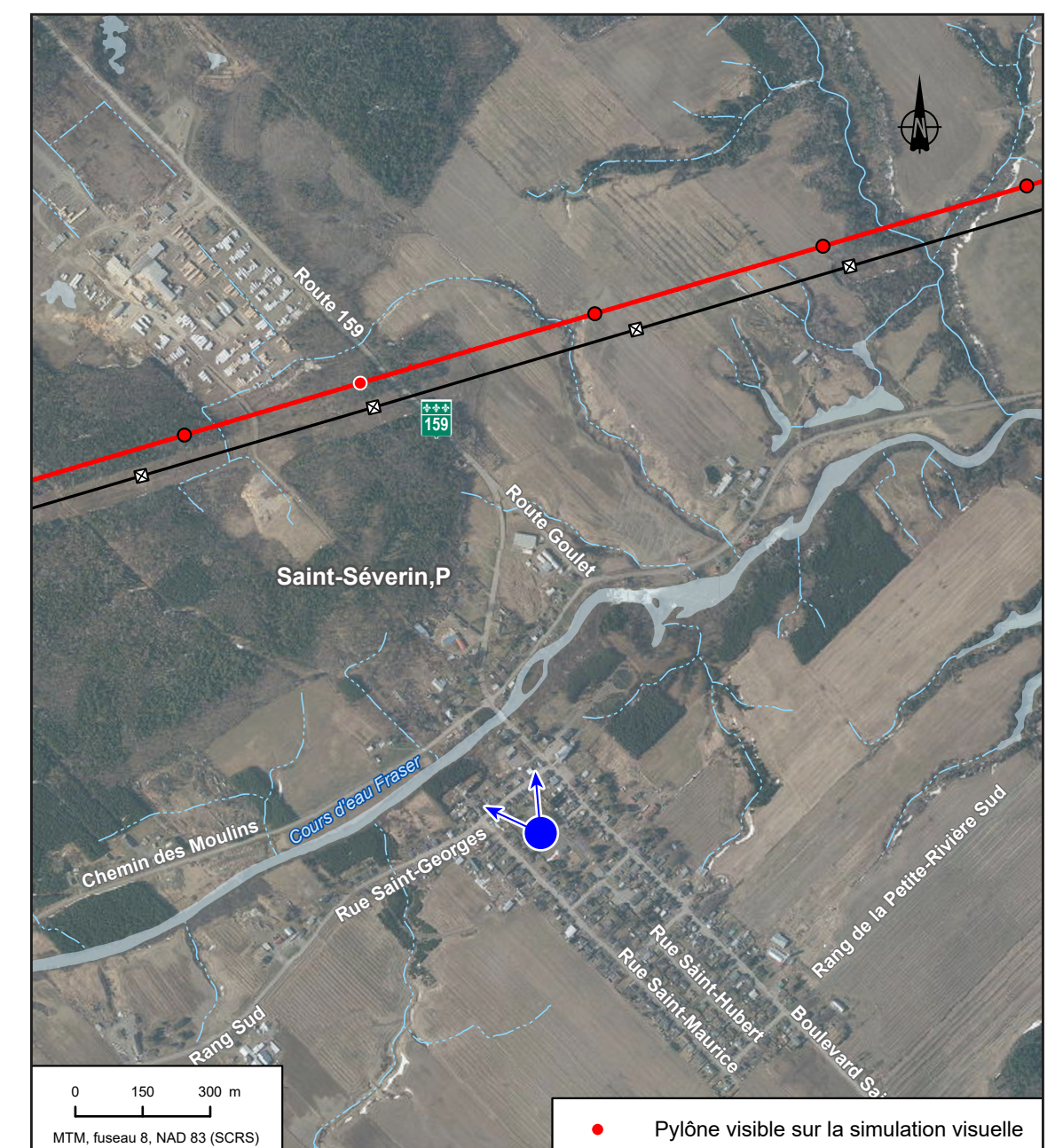

Situation projetée



Type de simulation : Simulation photo
Technique : Modélisation 3D géoréférencée
Focale : 28 mm
Champ visuel : 60° horizontale, 30° verticale (vision humaine)

Élévation de la prise de vue par rapport au sol : 1,76 m
Distance entre l'observateur et le support : env. 1 078 m
Coordonnées de la prise de vue : 72° 30' 18,84" O., 46° 40' 6,10" N.
Date de la prise de photo : Septembre 2025